大光報

廣州版（總社）

登記證：京警粵字第二〇四號

社長：陳錫餘

社址：廣州光復中路七十四號
電話：編輯部一一五七四三　經理部一一五七四三　營業部一一一八八五
電報掛號：廣州七一四一

粵南版：廣東湛江市赤坎光復路
粵北分館：廣東韶關風度中路九十二號
粵東版：廣東汕頭市昇平路七十四號
海南版：廣東海口新華路十一號

今日出紙兩大張
報費零售每份貳拾萬元（外埠另加郵費）

中華民國二十八年七月七日創刊

新聞紙第三〇五三號

立信會計商業叢書

全國唯一完備會計叢書

職業專科大學一致採用

教科書☆參攷書

大量供應

簿記類　會計學類　銀行會計類　政府會計類　成本會計類　其他會計學類　審計類　統計類　商業規類　法規類

（詳目備索）

理論正確　內容充實　種類完備　印刷精良　裝訂堅固

立信會計圖書用品社　廣州辦事處發行

廣州米市街五四號電話一〇六二七

本市經銷處

南光書店。國光書店。新南書店
光明書店。華南書店。上海書店
時代書店。萬有書店。東方書店

華英書局儀器部

本月十七日開幕

首批標本模型經已運到其餘各種理化儀器亦分批裝運中並定由本月十七日起至八月七日止　廉價廿天

本號華南總代理
（一）上海科發科學儀器公司
（二）美國（CentraL）中央科學儀器公司
（三）美國（GhvLey）工程儀器製造廠
（四）美國（Denoyer Geppert）標本廠

謹以服務文化界爲目的歡迎各界

光臨參觀　指導　批評　選購

地址：漢民北路一壹壹號　電報掛號：六一二五

捷和鋼鐵廠

貴處如有建設工程
閣下如擬建新洋房
採用

捷和鋼鐵廠 出品

鋼筋 既安全 又經濟

本廠出品經廣州市政府工務局試驗發給証明歷在港穗公開試驗拉力均超標準採用本廠出品可減少約百分之三十的入口稅和輸入運費負担輕安全夠以小代價收大効用近來市面發現劣質外貨如購買時請注意聲明購本廠貨以免誤購劣貨如發覺有疑問請電知本廠派員鑑別

粵行廣州漢民北路二六一號　電話一一六九〇

國營招商局廣州分局　中央信託局粵桂閩區敵偽產業清理處　懸賞查緝江師輪公告

查德明船務行經理梁子昭黃桂波于卅五年四月廿日向國營招商局廣州分局租用接收敵輪（又名江師輪）總噸二十九噸長七十五呎闊十五呎七吋深四呎二吋裝有二十四馬力雙缸火油機木質船一艘并由惠愛中路（164）號華發號司理李華及帶河路（167）號錦華行司理胡乘華共同担保詎該德明船務行竟敢假借租用機會逃拐該輪吞沒國家公物殊屬不法之極該兩担保店亦均遷移無踪顯有串同行爲除分請各機關通令查緝歸案外如有人報訊引導緝獲該江師輪者給獎國幣五億元如報訊引導緝獲該船務行經理梁子昭黃桂波或該兩保店司理李華胡乘華歸案究辦者給獎國幣二億元特此公告

處長趙晚屏
經理唐應華

正告四會留穗同鄉會常務理事羅獻祥陳少明陳耀廷　僑港會甯同鄉會理事長嚴爲善黎秀芝

四會不幸自三十五年省參選舉後派系紛歧糾紛迭起迄無寧日言之痛心去冬國民代表大會代表選舉同人等九鄉十萬餘羣衆病派系之一事無成痛邑事之日非於是遂一致決定擇其賦性溫和頗富學識而無顯著派系成見之本縣參議會副議長黃雨民爲國大代表候選人當經依法提名並經省選所合法公告同人等十餘萬羣衆正在靜候選期來臨準備投黃君雨民最純潔一票之際公等桑梓情殷不忍十七萬人的福利斷送於派系之手回縣奔走號召「大團結」「建設新四會」我九鄉人士爲顧全大局目在公等精誠感召之下遂忍痛勸令黃君雨民退讓放棄競選一致改推簡公作柏爲本縣國大代表滿擬簡公當選後公等必能實踐諾言以超越地位公正立場破除畛域領導羣倫一爐同冶爲達成團結建設新四會而努力不圖得讀本年留穗同鄉會卯皓及僑港會甯同鄉會辰魚兩電足覘公等仍未能以我等十餘萬衆利爲前提一秉至公離開派系說句公道話同人等以爲當此奸匪在境地方治安危機四伏吾民生命財產朝不保夕之際團結尚恐未追倘再於此時引起糾紛不啻爲匪張目自削力量往者已矣來者可追尚冀翻然改圖實踐諾言打成一片切切實實爲挽救四會當前危機而努力倘仍執迷不悟則同人等爲整個四會計爲十七萬人福利計當本憲法所賦予之職權喚起民衆而與公等週旋也謹貢愚誠伏祈垂察

四會縣東和鄉參議員吳龍鄉長林以榮丁國鈺上原鄉參議員謝澤坤增明鄉長宋明軒羅源鄉參議員江華南鄉長江功達龍甫鄉參議員林達時鄉長周克承上鳳鄉參議員李廷修潘碧磋鄉長胡翰修下鳳鄉參議員盧子衡鄉長姚銳祥威整鄉鄉長陳鏡鴻東平鄉參議員楊澤新潘幹芬鄉長蘇煥文（三七）巳皓印

國營招商局廣州分局爲檢驗海滬緊要貨事啓

查本局天海輪由廈門運來海滬殘貨前經登報邀請各貨主到本局貨倉會同晏得巨驗貨師驗貨其能依期到驗者固多然有一部份貨主地址未詳無從通訊而未依期到驗者亦屬不少設有下列貨物「華洋什貨書籍文具，電燈胆棉織品，絲疋頭膠布帶，腳踏車零件，肥皂，搪磁器具，汽車胎，熱水瓶胆，手電筒等，倘未獲提前驗單請各貨主爲自身利益計從速攜同提單保險單及發貨單到本局大涌口貨倉會同辦理至已驗之貨請隨時到本局業務課辦理提貨手續幸勿再延爲荷

民國卅七年七月十二日

知用中學招生

（1）學額：（一）秋季高初中一年級新生。（二）春秋季高初中一、二年級轉學生。（2）報名日期：即日起至考試前二日正午止截。（3）試驗日期：（一）第一次七月二十二日上午八時起。（二）第二次八月十九日上午八時起。（4）設備：膳宿俱備（五）校址：廣州市百靈路（電話）一三〇四四

國立廈門大學招生

（一）本年度不招轉學生（二）文、理、工、法、商各學院十九系組共招新生五百七十人（三）廣州考區：於七月廿日至七月廿二日在（惠愛東路中山大學附屬中學）報名並定於七月卅日至七月卅一日舉行考試（四）各系組考試科目等項詳見招生簡章（惠愛東路中山大學通訊處及國華書局漢民北路萬友書局及維新路文具店均有代售）

中法韜美醫院啓事

啓者本院自被日機炸燬後工作會一度蒙受影響經同人等慘淡經營及各界協助現經全部修復除內外小兒產婦皮膚牙科及贈醫各部已復員外現又運到新型X光機及牙科專門X光機暨設備全套另設免費病床五十張于即日起開始服務並歡迎各界光臨指正

院址：長堤二二四號電話：一〇五一八

中法韜美醫院啓

教局立案　廣州私立兩廣浸會醫院附設高級護士職業學校招生

一、資格：初中畢業女性未婚　二、報名：七月十四日至八月十三日　三、考試：八月十四日　四、地址：東山廟前西街（詳章備索）

校長：甘懷傑

粵海關稅務司公署通告

茲本關有舊案充公之私貨一批計有煤油顏料呢絨衣料洋紙西藥捲煙紙（須先呈驗稅務署給之捲紙商或煙廠登記證方准投標並限於得標後二星期內呈驗准購單或運照繳驗）及洋雜貨等（須領有交通部護照方准提貨）之收音機無線電機各種類數量及標投辦法另紙張貼本關門前及私貨倉各佈告處凡欲投購者希於七月十九日至廿一日上午九時至十二時下午二時至五時前來本關私貨倉看貨並於七月廿二廿三上午九時以前按照規定辦法攜備保證金（廣州中交換行莊本票）來關競投如標得後須於藏貯各該私貨之原貨倉出貨合行通告週知此告

稅務司方度

華僑大學招生

（一）校址：香港沙田（二）學制：1.文學院：中國文學系，教育系，經濟系。2.工學院：電機工程系，土木工程系。3.商學院：會計系，工商管理系，銀行系，國際貿易系。（三）報名日期：七月十五日至七月廿七日（四）報名地點：廣州惠愛東路中山大學附中（五）考試日期：七月廿九日（六）考試地點：廣州惠愛東路中山大學附中（簡章備索）

校長王淑陶

私立杭州之江大學招生（廣州辦事處）通告

（一）報名及考試地點：廣州白鶴洞培英中學（二）報名日期：七月十七日至二十日上午九時至十二時下午停止（三）考試日期：七月廿三廿四兩日上午九時起（四）報名手續：楷書填寫報名單并繳驗學歷證明書及高中歷年成績單最近半身二寸相片四張報名及考卷費一百二十萬元（五）本辦事處祇招一年級新生（六）索章一萬元函索另付郵費

廣州中國農業機械股份有限公司招投工程

茲訂於七月廿二日下午三時在本公司招標承建一層倉庫一座地點在河南白蜆殼參加競投者（以領有甲等營造商憑證經審查合格者爲限）希於七月十八日以前到本公司登記十九日到公司領取標函標單及投標須知依時前來競投

本公司地址：豐寧路九十六號　電話：一七六七四

廣東省公路局標售廢舊汽車公告

（一）數量：九十七輛（二）日期地點：本年八月三日上午十時本市光孝路本局會議廳（三）投承資格：投承人符合私人使用汽車限制辦法第三條之規定者本局得依法核發牌照或辦理轉戶否則余發給本局標售正月書外不負發牌及過戶責任（四）投承辦法：請到光孝路本局車務股取閱詳細章程

運鶴車字第241號
三十七年七月十日

廣州市湖南同鄉會舉行會員總登記通告

查本會本屆第九次理監事聯席會議爲確實會員會籍起見議決舉行會員總登記并訂辦法（一）登記自本（卅七）年七月十五日起至九月十五日止（二）登記者應繳最近一寸半身相片二張并塡具入會申請書暨保證書（三）登記後發給新會員證酌收工本費凡我旅穗各界同鄉已經登記或尚未登記者務希查照并親至本市海珠南路濠畔街口本會辦理登記俾便新編會員名錄彙呈廣州市政府社會局備案特此通告

理事長張農

西南聯誼社同人歡迎方總局長子京蒞穗聯歡通告

本社老同寅方總局長子京先生蒞穗同人等茲爲聯絡情誼并表歡迎起見謹訂於本月廿日（即星期二）下午八時在漢民北路220號本社聯合茶點歡叙特此通告敬希各同人依時到會參加爲荷

中央信託局廣州分局標售杉木公告

標售物品：杉木七百一拾條杉板一百三十五條（所有伕運費用由投得人自理）。放存地點：本市大沙頭舊址面。底價：五十七億二千三百五十萬元正。詳細章程：張貼本分局公告欄。押票金及投票截收日期：卅七年七月二十日。開票日期：卅七年七月二十一日上午九時半。開票地點：沙面駿和本分局。押票：照底價百分之三十。

廣州市浙江紹興同鄉會通告

本會定期本年七月十八日下午二時假座萬福路三四三號聯義社禮堂召開第四次會員大會討論會務及改選理監事屆期務希各會員攜同會員証依時出席共策進行除分函外特此登報通告

律師王有德代陳恒元買受宅地聲明

據稱一本人憑中買受葉添記前向衛世賢買入宅地一段坐落廣州市東山分局轄內原日新河浦一馬路即現在新河浦五橫路面積共四六井四九市方尺二一市方寸廣州市地政局編列測量第十一區第二段八八六號四至以土地所有權狀分段圖爲準經于本年七月十二日立帖交定準期國曆本年八月一日交易如有來歷不明權利未清各種轇轕請於期前向賣主理妥並向貴律師事務所以書面聲明一經交易概與買主無涉」等情前來除代標貼外合登報聲明如右

事務所：廣州市漢民南路太平通津四號二樓

律師馬毓瑞代馬灼雄買受十三行第七十九號舖業聲明

據稱：一憑中買受梁淑眞所有坐落廣州市十三行門牌第七十九號舖業（即中央合作金庫地址）一間上蓋連地四圍牆壁磚瓦木石銅錫等俱全四至面積照登記圖證爲準經於本年七月七日立帖交定訂期於本年七月二十日立契交易如對該舖業有權利關係或轇轕未清者希於交易期前與賣主理妥一經交易概與本人所買上開舖業無涉」等語除標貼外合代聲明如右

事務所：本市文德路五常坊弗五號

律師黃兆麟代禮歡堂買受廣州市中華北路長泰里十三號屋業公告

據禮歡堂代表稱本堂憑中買受冠合堂梁志平前向陳合榮買入其自建所有坐落廣州市德宜分局段內中華北路第九十八號之一（即長泰里十三號）房屋一間坐西向東上蓋連地四圍墻壁樓板門窗一概俱全四至面積悉照登記圖測爲準即日交定並訂明於本年國曆八月六日立契交易如有來歷不明或物權告爭等情應於未交易前直接與賣主理妥否則一經交易後概與買主禮歡堂無涉請代標貼外合代登報公告如右

律師事務所：廣州德宜一三五六號二樓　電話：一六三七四號

梁啓勳律師（代）麥珍買屋公告

據稱：一本人憑中買受合德堂岑楊池岑顯雅前向芝蘭堂珍轉向朱集祥堂買入所共有坐落本市大東分局轄內揚聲巷門牌東十九號（此屋將來須分割爲兩間本人買受者係其中之右便一間即照現登記圖面積之半數）坐南向北所有上蓋連地四圍牆壁及一切定着物俱全經交定立帖準期於本年國曆七月廿二日交易如有任何轇轕或權利主張希於交易期前向賣主理妥或向貴律師事務所聲明一經交易後概與本人無涉」等情除標貼外合代公告如右

事務所：惠愛東路九六號二樓　電話：一二三二八

律師沈鵾年代趙寶佐買受何盧江吉地聲明

據稱本人憑中買受何盧江自置吉地相連兩段坐落廣州市小北直街第十一號及十三號門牌面積照登記確定詳附圖爲準經於本年七月廿一日交定立帖準期本年國曆七月廿四日立契交易如有來歷不明典按重按等轇轕未清希於交易期前與賣主理妥一經交易概與本人無涉等情前來除代標貼外合代聲明如右

事務所：廣州漢民南路太平沙通津四號三樓　電話：一六四七〇

陳行健律師（代）胡坤載君購置產業聲明

據稱一本人憑中買受聯友堂李慶榮所有坐落警察小北分局轄內小北路第九十一號吉屋一間（即有前土地局土字349號不動產確定證爲憑）所有上蓋連地均照登記圖則爲準經訂期本年七月二十日立契交易如有任何權利關係或轇轕未清情事務於交易前向賣主理妥並用書面向貴律師事務所聲明否則一經交易概與買主無涉」等語前來除標貼外合代聲明如上

事務所：長堤大馬路一八三號二樓　電話：一〇八三四

陳行健律師（代）徐影端君向梁命鏞君解除婚約聲明

據稱：「本人現年廿一歲於民國三十二年曆十二月初四日由家母作主與番禺縣車陂鄉沙尾梁命鏞君訂婚約彼時本人年僅十七歲既未成年且又未予同意茲本人業已成年深感婚姻關係終身幸福其大非輕不能承認爲雙方前途幸福計特委託貴律師代本人登報及通知對方自即日起解除婚約自後各人婚嫁均與他方無涉」等語前來合法除用書面通知外合代登報聲明如上

事務所：長堤大馬路一八三號二樓　電話：一〇八三四

羅少嶽律師代裕安堂向林日初買受李遇街四十八號五十號五十二號宅地聲明

據稱本堂現憑中買受林日初所有坐落廣州市惠福分局轄內門牌第四十八號五十號五十二號宅地一連三段四至面積照土地登記圖測爲準經定立帖定期本年國曆七月二十二日立契交易於上開地段如有權利關係及一切轇轕未清希在交易前與賣主理妥一經交易後概與本堂無涉請代聲明等情前來除「標貼」外合代聲明如右

事務所惠愛西路華東二街九號三樓　電話一四八〇八

大鈔兩種明日發行
經濟方針即將另訂
管制政策功過得失將加檢討

【本報上海特派員羽翔十七日廿二時發急電】記者今下午在央行訪候俞鴻鈞，證實下週一正式發行大鈔・計關金一萬，二萬元兩種，折合法幣二十萬，四十萬元。百萬元因印刷不及，稍緩發出。央行在一再否認中承認矣。

【本報上海特派員羽翔十七日發專電】（一）物價又起漲風，俞鴻鈞自京返探詢市場動態・據稱：傳當局將撤銷紗管會，有關方面未證實，惟悉：當局對整個經濟政策，重加檢討，管制機構之功過得失，……［illegible］

【本報南京特派員凌雲十七日發專電】據悉：實方多因限期已到，……［illegible］

【本報南京特派員十七日發專電】關於黃金管制，自當繼續施行，據財界人士稱：管制黃金目的，在取締投機，安定市場，……［illegible］

聳聽報告
京滬幾個富豪
擁美金十四億
可以建造巡洋艦五百艘

【本報南京特派員金堅十六日發專電】（遲到）「孔宋實為第二流豪門」此「豪語」係今日招待記者之「新社會革命黨」負責人朱光正所宣佈者。彼稱：上海有「八仙過海」，擁有美金十億元之巨，南京一個擁有洋房十五幢，二億元。此十四億八千萬美元，可以建造巡洋艦五百艘云。此一豪門姓名，彼稱：……［illegible］

促成對日和約案
監委激辯無結果

【本報南京十七日中央社電】監委鄭魯等所提和約案，已於十七日上午監察院會議……［illegible］

新軍訓練
傳羅卓英將主持
孫立人調廣州綏署

【本報南京特派員金堅十七日發專電】羅卓英於記者不注意中，由滬飛抵首都……［illegible］

劉不同之談話
【本報南京特派員金堅十六日發專電】……［illegible］

立委非正式指出數項
充裕國庫措施
總預算案今作最後審查
米糧免營稅案已遭否決

【本報南京特派員金堅十六日發專電】（遲到）……［illegible］

全國航班暫停定座

【中央社上海十七日電】中國、中央兩航空公司以汽油供應不繼，自十八日起暫停……［illegible］

海南改省要待亂平

【本報南京特派員金堅十六日發專電】……［illegible］

蘇土西鐵路伸向我邊疆

【本報南京特派員金堅十七日發專電】據非正式消息：蘇聯土西鐵路延自阿拉木圖向東修築……［illegible］

國稅署將成立

【本報南京特派員金堅十六日發專電】財政部錢幣司長……［illegible］

節餘生活補助費
充員工福利
但以中央機關為限

【南京十七日中央社電】……［illegible］

代要缺自有理由

【本報南京特派員金堅十六日發專電】……［illegible］

轉杭會陳儀
左舜生赴滬

【南京十七日中央社電】農林部長左舜生……［illegible］

李宗仁返京無期

【本報南京特派員凌雲十七日發專電】李宗仁……［illegible］

考試法全文

【南京十七日中央社電】考試法案於十七日立法院廿一次會議三讀修正通過，完成立法程序，共全文如下：

第一章　總則

第一條　公務人員之任用與專門職業及技術人員之執業，均依本法以考試定其資格。

第二條　公務人員及專門職業及技術人員考試，分普通考試、高等考試、特種考試三種，有左列各條之一者……［illegible］

（未完）

上海物價昨狂漲
當局下令休市
央行奉令處理結滙證書

【本報上海特派員羽翔十七日廿二時發專電】……［illegible］

最後專電

郵資加價廿壹實行

【本報南京特派員金堅十七日發專電】郵資將依立院決議，增兩倍，廿一日起實施。

宋希濂調華中

【本報南京特派員金堅十六日發專電】……［illegible］

港僑赴滬需有證件

【本報特訊】上海十七日外息：……［illegible］

水淹九江

【本報南京特派員金堅十七日發專電】長江水淹九江，全市……［illegible］

總統命令

【本報南京特派員金堅十七日發專電】總統十七日頒佈命令……［illegible］

運河水赤

【本報南京特派員金堅十七日發專電】……［illegible］

首批援軍空運到太原
遼陽南進兵團以鉗形攻勢進逼鞍山
平漢線國軍集中兵力找尋主力決戰
襄陽城對外聯絡中斷守軍安危未明

【瀋陽十七日中央社電】我南進兵團十七日上午九時收復鞍山西北十五公里之軍要據點……［illegible］

政院通過任命
農工兩部政次

【南京十七日中央社電】行政院今日舉行臨時會議……［illegible］

張群赴渝任務重要

【本報南京特派員金堅十六日發專電】……［illegible］

星期論文
當前銀行業的困難與展望
珠海大學經濟學教授　陳樹桓

經濟活動是金融的神經，銀行對於國民經濟環節，所以極有着重要的關係……［illegible］

阿猶雙方遵守命令 從昨晨起實行停戰
調人柏納杜特遄返聖地

【特拉維夫十六日中央社合衆電】阿拉伯及猶太政府，今日均突然宣佈遵從聯合國之停戰令。外約但及其他亞拉伯國家，已頗發耶路撒冷停戰令，今日自格林威治時間廿四點起生效。及以色列政府亦立即表示願意巴力斯坦全境停戰，但須以亞拉伯軍隊一由解決巴力斯坦問題為條件，咸望聯合國轉告平靜。調人柏納杜特將有充分自由解決巴力斯坦問題。按聯合國昨晚會通過一項決議，命令耶路撒冷應於本日一點卅七分（格林威治時間）停止開火，十二日一點卅七分起，巴力斯坦全境應終止戰爭，而在限期屆滿時宣佈停戰，將不得不同意自十二日夜起實行全面停戰。外約但國王阿布杜拉，立即向聯合國之最後通牒屈服，保持耶路撒冷舊城區，全體亞拉伯同盟政治委會，今曾舉行會議……[illegible]

【本報特訊】十七日息：耶路撒冷之停火令，限於今晨四時（格林威治時間廿四日）……[illegible]

義國漸趨平靜 商人恢復營業
陶格里亞蒂未離險境

【本報特訊】羅馬十七日息：義共黨領袖陶格里亞蒂於星期三日被一西西里青年狙擊受傷後，星期四日轉變爲肺炎，星期五日則更形沉重……[illegible]……十四人喪生，二十人重傷。義總理加斯巴萊頓在國會中宣稱：……[illegible]

蘇再製造藉口 企圖封鎖航空走廊
蘇機出動演習射擊

【柏林十六日中央社合衆電】蘇聯軍官管制局已通知四強空中安全局，謂蘇聯飛機將于十六日起沿英美走廊出動，惟所飛之高度及飛機之數目，未予洩露。昨日英當局攻擊蘇聯此種行爲，乃破壞四強協定。據蘇聯之通知稱：「將有大批雅克式戰鬥機，于上午八時至下午八時從地面至高空三千公尺沿英美走廊飛行。」……[illegible]……即使蘇聯無根據，亦認爲蘇方之指責，係另有動機，將來或爲封鎖盟國至柏林航空線之藉口。

【柏林十六日中央社合衆電】本夜英空軍官揚言，蘇軍高射部隊在走廊內作演習射擊……[illegible]

西歐聯盟明日會議
討論柏林緊張局勢
美空中堡壘六十架昨飛抵英國

【倫敦十六日中央社合衆電】西歐聯盟外長會議，已將于十九日在海牙舉行，將于會議中討論柏林危機。……[illegible]

【本報特訊】十七日息：二十九型超空堡壘轟炸機業于本日飛抵英國。此殆爲自歐洲戰爭結束以後，美國在歐洲之最大一次之顯示空軍力量。所有駕駛員悉係在日本及德國上空富有作戰經驗者。

【倫敦十六日中央社】美駐英大使館今日發表聲明稱：美國（B—29）中型轟炸機兩隊，刻已離開美國基地，飛赴英國東部中央林肯附近之一機場……[illegible]

奧國共黨領袖 效法狄托元帥
反抗共產黨中央委會

【維也納十六日中央社合衆電】奧共發表消息稱：與蘇佔領區東里希恩華爾德村之共黨領袖斯考夫，效法狄托元帥，公然反抗該黨之領導。據稱：斯考夫「確已染有反叛之精神」，渠及其信徒卅四人，在自維也納來該村之共黨中央委會代表前，撕毀黨證。

戰爭罪魁東條英機 遺書證明無悔禍意

【東京十六日中央社合衆電】日前首相東條英機，于一九四五年九月十一日畏罪自殺獲救前，所寫成之遺書，現由東京法庭公開。……[illegible]

（一）致日本同胞書：……[illegible]

（二）……[illegible]

蘇聯蒙古軍 與德人衝突
傳德人八名被殺

【柏林十六日中央社合衆電】英方准許發行之「社會民主報」報載：蘇聯所屬新蒙古軍與德居民衝突時，據傳八名德人被刺殺。……[illegible]

加歧視華僑法 外部交涉取消

【本報特訊】十七日外息：政府當局頃下令駐加拿大使館，對加國所施行歧視華僑之條例，進行交涉……[illegible]

美議員將要求國會 派員赴蘇解決懸案

【華盛頓十六日中央社專電】共和黨議員今日要求該黨于七月廿六日國會特別會議中……[illegible]

吉隆坡警察 與共黨槍戰

【本報特訊】吉隆坡十七日息：共黨十一人……[illegible]

美國坦克多輛 蘇輪運供匪黨

【馬尼剌十七日中央社合衆電】……[illegible]

太平洋綫客機 赴港途中失事
搭客廿六人失踪

【本報特訊】……國泰航空公司太平洋綫飛機一架，于十七日由澳門飛港途中失事，乘客二十六人……[illegible]

美允供希 飛機大砲

【雅典十六日中央社合衆電】希臘陸軍部長……[illegible]

美經濟合作署 顧問委員就職
貸款予冰島二百卅萬 另貸法義等七億美元

【華盛頓十六日中央社專電】美經濟合作署顧問委員會各委員，今日宣誓就職……[illegible]

紐閣辭職後 組委會執政

【本報特訊】十七日息：……[illegible]

日人越界捕魚 盟總下令制止
今日政府訂保証方策

【東京十七日中央社】……[illegible]

大韓共和國憲法 李承晚簽署頒佈
憲法用中韓兩國文字繕就 新政府須月十五方成立

【本報特訊】漢城十七日息：具有四千年歷史之古國之第一部正式之憲法，業於本日……[illegible]

遠東國家提出要求 沒收日本文化資產
我要求歸還珍貴典籍

【本報特訊】……[illegible]

美外交政策 將不致變更

【華盛頓十六日中央社專電】……[illegible]

世運火炬燃着 由希傳送赴英

【本報特訊】雅典十六日息：……[illegible]

考選部組織法

【南京十六日中央社電】……[illegible]

三埠扒手竊及外賓 美國副武官被光顧
卓站員工跟踪拘匪迅速破案

【江門訊】美國駐華大使館陸軍副武官……[illegible]

各地通訊

連平忠信聯防隊 剿匪隊長曾娘盛

【博愛社連平訊】……[illegible]

九子沙河面發現 不明來歷電扒

【江門專訊】……[illegible]

大良捕獲 炒友多名

【自強社順德訊】……[illegible]

梅縣毛匪百餘 企圖進出韓江
防城分三區掃蕩毛匪

【中央社梅縣訊】……[illegible]

【中央社防城訊】……[illegible]

葉總指揮倡導 改良南雄烟葉

【南雄訊】……[illegible]

河源縣人事更動

【河源訊】……[illegible]

普寧災歉 收穫僅二成

【普寧訊】……[illegible]

國代沈光漢 贈圖中心校

【羅定訊】……[illegible]

惠淡綫走私猖獗 緝獲私貨千餘億

【惠陽訊】……[illegible]

東南西北

……[illegible]

脫險兩縣長 安抵海口

【本報海口十七日電】……[illegible]

匪官佐三名 在南雄伏法

【南雄訊】……[illegible]

番禺運動會 國慶日舉行

【番禺訊】……[illegible]

法官犯法 三法官撤職

【惠陽訊】……[illegible]

廣東羅氏豫章書院續增新主啓事

在本書院正旁龕主位卒額合計僱有三百位經理監事會決議再定由夏曆卅七年六月起開始續增至十月底截止以應各至誼主計正龕每位收國幣三百萬元旁龕每位一百五十萬元各房昆仲有欲增入者請依時備欵前來辦理或列明某世祖考妣入某龕及通信地址由郵局掛號遞寄交廣州市長堤大馬路石公直街豫章書院辦事處羅增友先生收入亦可代辦除分函外特登報週知此啓

張贊榮律師代蘇曹氏蘇興業堂買田通告

據稱憑中買受朱炳光朱文翰所有坐落廣州市棠頭埗土名牛角嶺圍田一坵民稅八畝(以測量爲準)另三間兩廊屋一間經交立定帖訂期本年國曆七月二十八日立契交易如對於該田有權利關係或任何轇轕未清須於期前與賣主理妥交易後概與買主無涉再朱炳光朱文翰與承耕人並無訂立租約交易後由買主另行出租委代一并聲明等語除標貼外合代登報聲明

事務所：靖海路五十三號二樓　電話一七一九二

陳書策律師代河南均和安機器廠結束通告

據該廠司理陳季岳到稱：「本廠在廣州淪陷時期所有機器傢俬損失迨盡殊難復業現經全體股東大會議決實行結束除將廠址交還業主管業外并將所賸殘什物變賣抵償附項如有附項在該廠者請於登報之日起一月內携同單據前往領取欵項逾期作棄權論」等情前來本律師查屬實情合代通告如上

收欵地點：河南洪德六巷五十四號陳宅

事務所：長堤一九一號(愛群右隣)　電話：一七七三五　一一八五五

律師葉芹生代李振福與陳女士離婚啓事

據稱：「本人前與雲浮洞心陳女士盲婚現因意見不洽業經簽訂離婚契約請登報」等語茲代啓事如上

事務所：廣州市文明路二二九號二樓　電話：一六四六八

伍雄進律師代劉華買何家祠道第拾號之二房屋公告

劉華憑中買受立本堂梁華(前向伍學順買入)房屋一間坐落本市逢源分局何家祠道第十號之二門牌所有土地建築水電錶等一概俱全深濶四至照土地登記圖爲準上開房屋之所有權如有爭執或主張其他物權債權轇轕未清者希于本年國曆八月二日以前向本律師聲明否則一經交易概與買受人無涉除標貼外特登報公告如右

事務所：新朱巾路二二三號二樓　電話：一二二三三

律師陳英材代李合興堂買受稻谷倉七十號屋一間暨六榕路未列號吉地壹段聲明

茲據李合興堂代表到稱：本堂憑中買受林西河堂自置吉屋一間後座坐落稻谷倉自六榕路開闢後截爲兩段前段爲稻谷倉現編門牌七十號後段吉地則向六榕路未列號深濶丈尺左右四至均照原契登記圖爲據經落定立帖準於國曆本年七月二十六日交易對上開地屋如有權利關係及一切轇轕等情請於交易期前向賣主林西河堂理妥一經交易概與本堂無涉除標貼外懇請貴律師代爲登報聲明等語前來合代登報聲明如右

事務所：本市長堤大馬路二〇三號

許仁補腎丸　專醫男人腎虧

許仁醫師創製　內分泌荷蒙劑　特效補腎藥王

語云「十個男人九個腎虧」故腎虧係男人通病。許仁補腎丸。專醫男人腎虧。神經衰弱。先天不足。發育不全。削伐過度。腰酸背痛。腦病善忘。暈眩耳鳴。氣血兩虧。陽萎早洩。夜多小便。尿後反滴。子嗣艱難。不能人道。遺精滑精。諸虛百損。九醜無能。及一切虧佬病狀。一經服食。保證藥到回春。現值百物昂貴。補腎藥原料。價漲尤甚。但許仁醫師濟世爲懷。普及大衆。不惜犧牲。仍廉價出售。二十顆庄。可服三天。每樽只售壹百萬元。五十顆庄。可服七天。每樽只售式百萬元。確爲大衆化。之補腎葯王。患腎病者。請從速購服。古語云「病向淺中醫」腎病尤應及早療治也。總代理長壽東路良心藥行

許仁補腎丸各大藥房均有代售(總行)豐寧路四十五號許仁醫院(即太平戲院對面)

大光報粵南分社社長黃玉振介紹X光鏡專科

西醫劉琦　設備新型　透視全身　美國X光鏡

開鏡透視：每日下午一時至三時。祇收電費九萬元。照片隨到隨照

精醫：內科肺病。肺癆咳血。心肝腸胃腎脾全部內臟及腦部疾患。

擅長：肺部外科手術。人工氣胸。膈神經摘除術。肋骨切除術。

劉琦醫院：長壽東路五十號(電話：壹一壹弍叁)

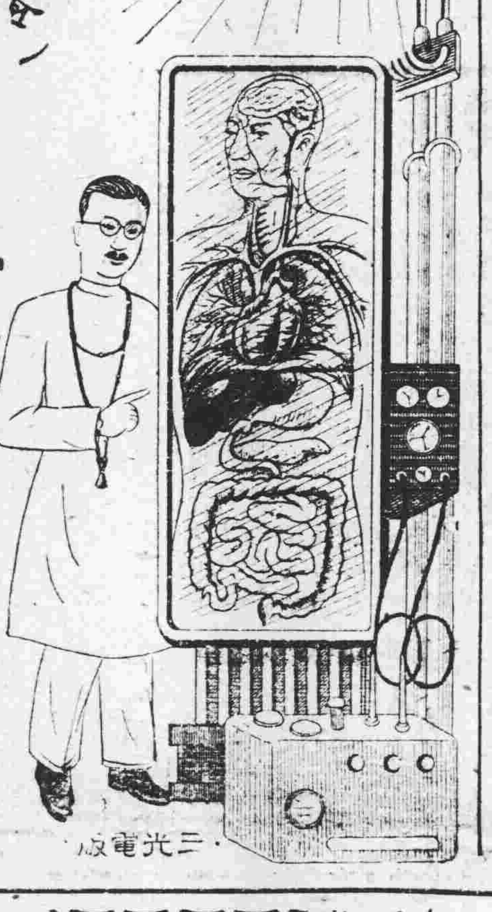

三光電版

三百餘年　古方正葯　陳李濟紫雪丹

崇治熱症

良葯七十餘種各處均售詳細目錄承索卽奉

老店廣州漢民北路十八號

總批發廣州十三行路七十二號

聘請傳染病醫院院長廖漢潛醫師爲X光肺病診斷顧問

美國X光鏡照驗肺病透視　高度全身

特長：肺病預防針　結核治療針　肺骨切除術　隔系揉碎術　人工空氣　胸廓成形術

開鏡全身透視：每日十二時至三時收費八萬元照片不限時間

專醫：肺病咳血咳嗽咯血痰中帶血潮熱盜汗胸痛哮喘消瘦

地址：太平北路一七一號二樓太平醫社許醫生啓

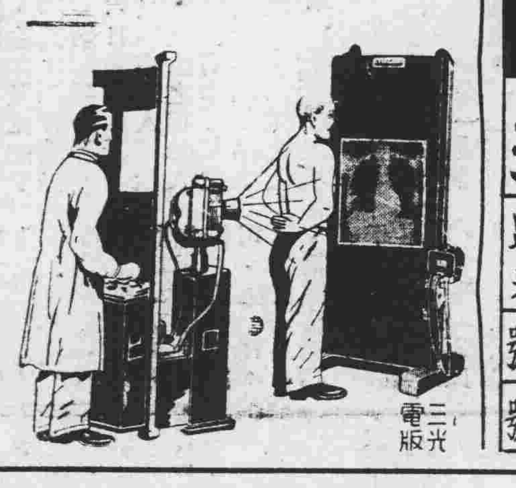

三光電版

衛生部許可　經濟部登記

黃寶善

退熱散　止痛丹　消積散　止咳丹

經銷處：老威藥行　南京藥行　萬華藥行　東安藥行　永祥藥行　民生藥行　濟羣藥行　實光藥行　利華藥行　惠羣藥行　榮興藥行　總行十八甫擴遠路　電話：一〇四一五

痔瘺專家　醫師凌天一　女醫何勵芳

專脫痔漏

不論內痔外痔　血痔脫肛痛痔　小兒胎痔老鼠　偷糞穿腸痔瘺　凡二十四種痔瘺等

不用針刀不用線扎照常工作外敷葯膏連根自脫永不復發

歷經脫出的痔瘺數百瓶陳列本所舖面任人參考

特製痔瘺膏

醫務所：廣州市十八甫南一一三號　下九路一三六號(電話一三一九二)

小孩常哭請服宏興鷓鴣菜

小孩天真活潑健康者必時常嘻笑多哭者必因身體不適如消化不良飲食過飽肚子脹滿或營養不足身體瘦弱或大便不通腸胃積滯均易令小孩啼哭鷓鴣菜能清腸胃小孩服之積滯清除身體舒服自然不啼哭矣

各處均售

宏興藥房出品　粵行：一德路二三五號

會計師張天如代大生堂股東劉越明程昭均再催白宜海交出經管賬目清算公告

據稱：「以本人等催白宜海清算大生堂賬目一案業奉廣州地方法院民事調解處調字第一六六號民事調解書本人等委託會計師爲清算人并於本月十一日催白宜海即將經營賬目交出并經委託貴會計師爲清算人并於本月十[illegible]至十三日於環球報刊登暨分函催白宜海即將經營賬目交到貴所清理現白宜海迄未遵辦請再催白宜海於本月廿日前到貴事務所將經管賬目交出否則依法追究」等語合再催告如[illegible]

事務所廣州海珠中路粟子巷十四號二樓電話一三九五三

廣州市政府公用局公告

穗用一照字第112號

茲有東山汽車行自置1938年司蒂培克牌小型汽車一輛引擎號碼(21100)現因證件遺失來局聲請登記按照本局規定應由本局依法先行登報公告徵詢異議如有對上開汽車有權利主張者應於登報日起十日內向本局聲明異議并提供權利憑證候核逾期以自願棄權論本局再不受理即行登記檢驗及給發牌照任何人均不得再有異議合行公告如上

尋人啓事

茲有劉志興年十九歲中山縣人在培正高一肄業於六月三十日外出至今未返如有知其下落藉其報訊而尋獲者即謝國幣二千萬元倘親將原人帶返即謝國幣五千萬元酧欵以待決不食言

本市東山江嶺東四十號劉謝氏啓

買三輪車聲明

本人買受司徒新自置三輪客車一輛經領本年度工務局車牌第〇六〇五號車架〇七〇六號定於國曆本月十九日交易該車如有轇轕請於交易前向賣主理妥一經交易概與買主無涉

高世香啓

訂婚啓事

我倆情投意合並得雙方家長同意謹定於國曆卅七年七月十七日舉行訂婚特此敬告各親友

何作樑　鄧秀容　謹啓

囍　結婚啓事

長男余宏茂　七女謝金爵　承汪錦奕　陸元章　先生介紹　謹詹于民國三十七年七月十三日在清遠舉行結婚典禮當日節約時期一切從簡特此敬告諸親友

余葉蘭　謝蓮航　同啓

新到俄國青春液

一個CC　五個CC　十個CC　專治腎虧陽萎老年恢復健康

此是油製劑肌肉注射初期一日一次後二至三日一次每人射至五回即與青年時期一樣任何衰弱身體可能達到目的

太平南路卅三號許修平醫師謹啓

購車啓事

本會憑中向梁景安君購得自置一九三六年份國字第2104號一別克牌小轎車一輛引擎號碼12 80742-2該車如有轇轕未清及一切公私未了手續請於三天內向原車主梁景安君理清逾期一經交易與本會無涉特此聲明

廣東燃煤供銷委員會啓

省藝專校友同學茶敘啓事

茲爲聯絡感情增進友誼特發起在學同學及校友聯歡茶敘凡我校友暨同學敬希踴躍參加爲禱　此致各校友暨各同學

發起人省藝專周雄崔碧川黃志素羅瑜璋沿大材鄭相河等卅九人同啓

附茶敘辦法：一，時間七月廿一日下午八時半二，地點長堤青年會三，費用每人五十萬元四，手續(一)請到光孝路本校東樓九號宿舍登記或長堤青年會二樓學生部登記(二)登記時帶款到交(三)登記時間爲每天上午九時——十二時　下午二時——六時

遺失聲明

本人失去廣東省軍管區司令部卅七年度學校軍訓教官佩用證章第349號乙枚特此登報作廢

羅國棟啓

廣東省銀行遺失行車執照啓事

本行前向桂園區敵偽產業清理處價領之國臨六九三三九號小車(引擎號碼D2508)行車執照業經遺失除報公用局外特登報聲明作廢

廣東省銀行啓

遺失私章

本人遺失象牙象體私章一枚上刻「蘇熾」名字自登報之日始聲明作廢

遺失啓事

敝廠於民國三十五年十月廿五日由貴陽市政府工務局發給營造業登記證明書臨字第伍拾肆號原書一張惟於本年五月間自黔來穗時以在旅途不慎遺失特此登報聲明

集興營造廠啓

旅行式房車出讓

茲有一九四一年份福特牌旅行式房車乙輛因車主離穗願廉價出讓如合意者請駕臨長庚路卅號萬國車廠與何君接洽

買屋聲明

本人憑中買受梁義誠自置吉屋一間坐落西禪分局段內龍津東路紫來里一橫巷第二號所有上蓋連地四圍牆壁以土地局所有權狀爲準業經立帖交定訂期本月廿五日交易該屋如有任何轇轕及一切未清手續希與賣主理妥一經交易之後本人概不負責此啓

張瑜欽啓

印刷機發動機及傢俬出讓

茲有十六度十四度六度印刷機四鈕福特發動機及傢俬器材一批擬廉價出讓有意承購者請向光復中路二二七號梁振業君接洽

遺失聲明

本人戰時播越遺失清遠縣中學發給民廿六年度春季會考畢業第二號證書乙張除向原校聲請補發給外特此聲明前證作廢

范梓洲啓

買屋聲明

浦漢等憑中買受胡鴻講房屋一間坐落南雄馬路口現編門牌第七號直進兩棟半上瓦中樓下地基及一切土木磚石材料定着物概行買受其四至尺度悉依土地權狀爲準經已立約交定茲擇定本年七月二十七日(即農曆六月二十一日)交易如有華洋轇轕以及按借手續請速向賣主理妥一經交易與浦漢等無涉特此登報鄭重聲明

何翰明　劉浦漢全啓

二十餘年　英文文華學校

招英文日夜專班　英數理化班　生數學專班

開課：七月十[illegible]　校址：廣衛路廿四號(中央公園側)

遺失聲明

本人因不慎遺失廣州港工程局發給二〇九一　二一〇號證章二枚除呈請補發外特此聲明作廢

高植基　阮華超啓

買舊電單車啓事

茲由傳嚴錦君將自用舊電單車(車號碼一122/272 58-30)讓與黎輝駛用准於三十七年七月廿一日交易如有華洋轇轕務希於事前與出售者理妥既經交易概與買主無涉特此登報聲明

沙面同仁路四號黎輝啓

遺失聲明

本人於本月十五日在荔枝灣遺失本人身份證公用局汽車臨時駕駛證強華體育會會員證及海角紅樓西郊泳場證等各一張除申請另行補發外特此登報聲明作廢

梁家鴻啓

廣州肺癆防治院

盤福路七號之一

檢驗及診症時間

(一)縮型X光片攝影每星期一四日下午二時半至四時半

(二)診症時間普通號每星期一三五日上午九時至十二時　特別號(預約)

(三)人工氣胸普通號每星期二四六日上午九時至十一時　特別號(預約)

消滅白蟻傳染藥粉

保滅靈

保證白蟻中毒互相傳染七十二小時內即將全巢消滅內附噴射器依法施用保證奏效并負責指導

世界專滅白蟻公司華南總經理　廣州杉木欄一二九號電話：一三〇九三　一三五六一

各大藥房均有代售。槳欄路利民藥房　十八甫美華藥房老威藥房。漢民路老威藥房　[illegible]

物價狂漲不息 市場極度混亂

兩日來報漲達百分四十 商業前途一片黯淡現象

〔專訊〕市場物價波動，昨日情形更爲惡劣，外幣黃金及一切民生日用品物，糧積瘋狂上漲，因物價瞬息萬變，故交投反形稀疏，執貨者無秩序喊價，形成市場一片混亂狀態。查昨日市情，上午尚堅挺無大變化，下午急速報昇，外幣價格，計昨日一日之間，又繼昇百分之二十弱，兩日來計昇百分之四十，漲率之空前所未見，居民生計，極受打擊，商場前途，一片黯淡現象，查連日報昇原因，（一）申電放短，游資大量南流。（二）市面銀根緊中轉鬆弛。（三）傳上海發行大鈔。（四）時局動盪，人心浮動影響。

金管局嚴密查緝 仍未收理想效果

〔專訊〕自前（十六）日本市金融黑市瘋狂上漲後，金管局以此種黑市波動，對整個市場之打擊，至爲鉅大，昨（十七）日特派該局所有人員，並抽調央行部份職員，大舉出動，在十三行，海珠南等炒買金鈔區，嚴密監督市場，檢查炒賣黑市店舖，一般炒友，以當局雷厲風行取締，人心大爲恐慌，昨日頭盤開出，竟遲至下午二時以後，而整日交投甚疏，即買賣申電，亦容前冷淡，惟事實上，金鈔各價在嚴厲取締之下，價格仍告上揚，可見「借人頭，平物價」辦法，並不如理想之有効，據一般市場中人獲悉：昨日金融上漲，最重要者係滬方銀容前緊稍，此實意味當局於發行大鈔前夕之有計劃的佈置，在此種大鈔「必出」，而且「即出」的心理恐慌下，港幣交投疏，而價格仍不免上漲，蓋當前經濟形勢下，供求關係，實不能完全解釋今日市場之變幻也。（林）

花紗布疋 暗降明昇

〔專訊〕花紗布疋上海來源報漲中，[illegible]

經濟

米價狂漲

〔專訊〕昨粮食市勢狂昇，間受金融反嚮所及，市場轉入混亂形勢中，零售靚齊眉米，每市担有叫三千萬關者，有禾雀亂飛之象，市場批發限價，不能控制正常之交易，[illegible]

一日間報昇五百萬元

星鐵烟膠 核准輸入

〔中經社訊〕[illegible]

鹽商再電鹽局 請求照常放運

〔專訊〕[illegible]

海關電各支關 嚴密截緝私梟

〔本市訊〕[illegible]

貨物稅局定期開投貨品

〔專訊〕[illegible]

桐油市淡 純錫仍堅

〔專訊〕[illegible]

辭職獲准 田定庵

〔專訊〕[illegible]

上海銀根 緊中轉鬆

〔本報十七日滬訊〕[illegible]

糖麵油麵 一致報昇

〔專訊〕[illegible]

市府昨飭粮市管處 嚴禁粮商規避交易

〔本市訊〕[illegible]

進出口公會座談 討論外滙牌問題 袁家驎氏分別答復

〔專訊〕[illegible]

日用品零沽價（單位司斤）

類別	品名	價格
米類	靚米	廿二萬五六
	中米	廿萬〇二八
	下米	十七萬五二
魚肉類	豬肉	一百廿萬
	牛肉	一百十萬
	燒魚	九十萬元
	鯪魚	八十五萬
	大魚	八十八萬
三鳥類	肥鷄項	一百六十萬
	生鷄	一百廿萬
	大鴨	八十萬元
	肥鵝	七十五萬
菜蔬類	出新菜芯	廿八萬元
	芽菜	七萬元
	節瓜	十萬元
	多瓜	三萬元
	青豆角	二十萬元
	白瓜	六萬元
	芥菜仔	十五萬元
	矮瓜	十萬元
	番茄	二十萬元
	絲瓜	十五萬元
柴炭類	河柴	二萬元
	松柴	一萬八千元
	什柴	一萬九千元
	堅炭	六萬元
什貨類	火水	六十萬元
	生油	一百十萬
	砂糖	六十萬元
	片糖	四十五萬
	食鹽	八萬元
	土生粉	三十萬元
	豆豉	廿八萬元
	紅豆	卅四萬元
	綠豆	卅五萬元

昨日金融

項目		
港紙（大鈔計）	開市	七七八〇〇
	最高	八八五〇〇
	最低	七七八〇〇
	收市	八六八〇〇
黃金（港盆）		三二六〇
日息（每百萬元）	最高	三萬元
	最低	二萬二
申電		七二一七四

各行商情表（七月十七日）

下列物價法幣本位計算

[illegible]

私立中上學校收費 決以米爲單位

大學八担，專科七担 高中六担，初中五担

〔專訊〕私立中上學校聯誼會，于昨（十七）日下午四時，假文德路高師同學會召開全體會員大會，主要是討論下學期收費問題，議決事項：（一）私校收費以上學期所收學費數目折合當時（上期決定收費之日爲一月七日）米價若干担爲下學期收米標準，[illegible]

葉總座親臨主持 伯芹杯籃球賽頒獎禮

〔南雄訊〕[illegible]

縣校高中 從緩設立

〔南京航訊〕[illegible]

中大陳可忠 昨招待全校教授 強調改善教授生活 接受善意批評指導

〔專訊〕[illegible]

青年就業輔導班 星期日照常辦公

〔中央社訊〕[illegible]

文法學院聘名教授一批

〔本市訊〕[illegible]

私小聯誼會 召開座談會

〔經緯社訊〕[illegible]

國語講習班 舉行畢業禮

〔本市訊〕[illegible]

興寧助產校 請求改省立

〔本市訊〕[illegible]

教局甄選高中生 保送江蘇教育學院

〔本市訊〕[illegible]

台省教育 發展統計

〔台灣航訊〕[illegible]

高普檢定及銓定資格試 昨已完竣

〔本市訊〕[illegible]

穗湛綫

光華鋼輪 直放湛江（船泊南堤）

謹定本月十七九日驗關

本月十九日晚啓行

「諸君光顧請速定儎購票」

總代理：民泰船務行

地址：太平南路壽號三樓　電話：一四四〇六

國立中山大學教授 金陵中學教師 主辦暑期補習班

升大學 高中 初中 初高中各級

即日起開始報名上課　地點中華中路三〇二之一金陵中學內

新華補習學校 暑期招生 秋季招生

本校辦理多年卓著成績本期全部革新添置圖書儀器務臻完善

校址：十八甫西二十五號（即第十甫清平路尾）

教育廳局部 立案備案

平正高級會計學校招生

高初中一年級（三年制）暨會計訓練班（一年制）新生及各級轉學生

試期：七月二十日　膳宿俱備

校址：倉邊路登雲里　校長黃文良　代校長吳澤鈞

婦女福音 謀生捷徑

教局核准開辦

啓德婦女科學裁剪縫紉所

第十五期招生　1，粹純婦女教授保證成功如不成功學費奉還　2，學習期內一切衣料由本所供給　3，畢業後介紹職業或派往分所服務　4，食宿兼備但祇爲遠方留學者

地址：廣州實華正中約二十四號　梧州分處：維新街實安里六號

所長 胡定　主任 鄧傑

人之初良茶

粵行：萬福路三二三號　電話：一一一七〇

港行：大道東六十七號

由七月起改用一日新裝

六十餘年 上等國藥 凉而不寒 消暑退熱

老牌凉茶 熬煉製成 表而不散 老少咸宜

各處有售

轟動世界

白濁白帶斷尾藥

男女傳染花柳白濁白帶醫治不當每有經年未愈時發時止遺患無窮黃天雨出品之毒症名藥「林仙一」專治男女新久白濁白帶血毒梅毒小便見血尿道痛及一切花柳化膿毒症不論新久頑服藥打針屢醫未愈之症均從根本治愈斷尾永無後患藥性純良保無毒質多食不傷身體 [illegible]

在穗定坐飛機 便利如同在港

全球各綫客機 班期開出頻繁 在穗候機旅客 毋須往港購票 航期預早通知 總社派員接應 票價悉照規定

集中在港起飛 無慮客滿見遺 欲求便利快捷 可託分社代理 居時飛港啣接 方便如同直航 並無任何附加

空運旅行社

港總社：惠羅公司頂樓　電話二五六七〇

穗分社：長堤一二三號　電話一八〇五八

新考試院長張伯苓接任

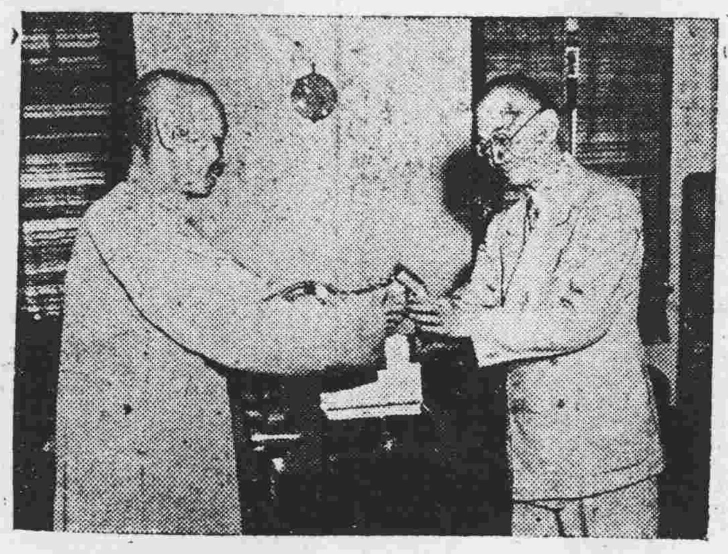

新舊任司法院長王寵惠居正之交接

宣傳有功

美高梅影片公司近以高榮譽章贈予本市新華戲院經理黃國欽氏，此次新華戲院因「亂世佳人」一片推動宣傳有功所致，此次乃為遠東各國首次獲得。

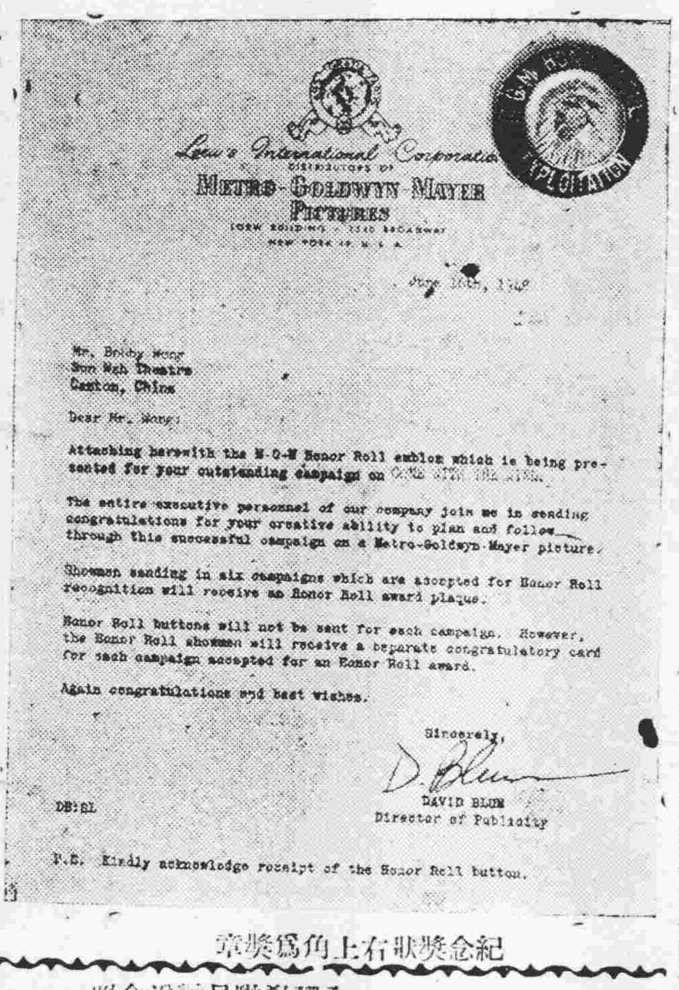

Loew's International Corporation
Distributors of
METRO-GOLDWYN-MAYER PICTURES
Loew Building · 1540 Broadway
New York 19, N. Y. U. S. A.

June 16th, 1948

Mr. Bobby Wong
Sun Wah Theatre
Canton, China

Dear Mr. Wong:

Attaching herewith the M-G-M Honor Roll emblem which is being presented for your outstanding campaign on GONE WITH THE WIND.

The entire executive personnel of our company join me in sending congratulations for your creative ability to plan and follow through this successful campaign on a Metro-Goldwyn-Mayer picture.

Showmen sending in six campaigns which are accepted for Honor Roll recognition will receive an Honor Roll award plaque.

Honor Roll buttons will not be sent for each campaign. However, the Honor Roll showman will receive a separate congratulatory card for each campaign accepted for an Honor Roll award.

Again congratulations and best wishes.

Sincerely,
D. Blum
DAVID BLUM
Director of Publicity

DB:EL

P.S. Kindly acknowledge receipt of the Honor Roll button.

紀念獎狀右上角為獎章

致送獎章時留影，右：美高梅花勞氏，中：黃國欽，左：香港經理陳強

四邑水災

上：難民居　下：田水場

三老合照右至左李竹侯、冼錫洪、高啓明、馮校長、棠董事長　黃堅志攝

培正世臣

服務培正中學三十年退休之三老紀念大會　黃堅志攝

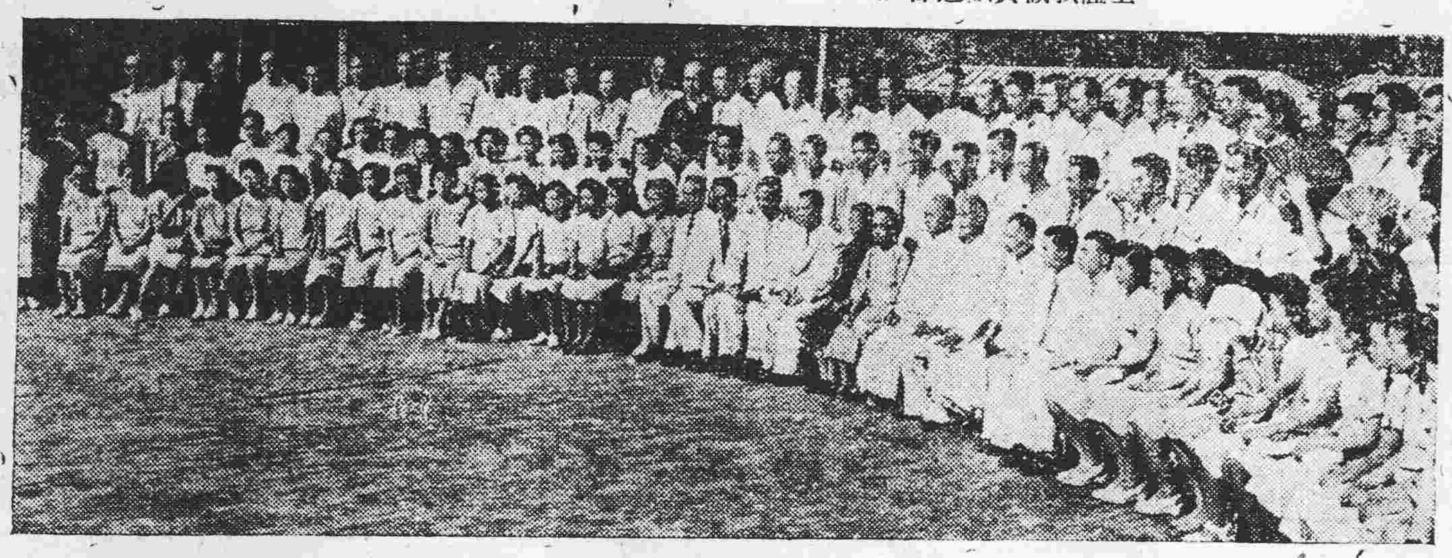

全體教職員歡送合照

無線電傳真

美國無線電傳真中國節目之人物，中立戴眼鏡者為孔德成，左端為李抱忱博士及李夫人。（中央社攝）

國立中山大學海外華僑同學會
募建華僑學舍公演
四幕名劇國語演出
海戀
描寫華馬兩民族的關係
描寫僑胞愛國的熱情
編劇：吳天
導演：晉楓
日期：七月十九日晚八時半
地點：光孝路省藝專禮堂
銷券：光孝路省藝專本會辦事處　惠愛中路黃圖文化企業公司　第十甫僑星大舞會
預告：三幕倫理悲劇　**沉淵**　請注意本會公演日期
「即日在光孝路省藝專劃座位」

律師王達煥遷址啓事
本律師事務所現遷往本市文德路七十六號之一二樓各方親友賜教請駕臨上址為荷

中山　樂斯
中山：一點半　三點正　八點半　十點正
樂斯：兩點正　四點正　八點半　十點三
今天（夏令時間）聯映
科學偵探蠻荒格鬥巨片
英偉巨星　柯倫連　雙星主演　影壇女傑　蓮德史太林
女俠金絲虎
神廟盜寶。血染綠野。鑛場比武。火井焚屍。

大華　廣州　美華
三大影院隆重聯映
兩點正　四點正　八點正　十點正
兩點半　四點半　八點半　十點半
一點九　三點九　八點正　十點正
金嗓子　周璇　馮喆　主演
纏綿悱惻　哀感動人　千錘百鍊　精心傑構
憶江南
周璇一人兼飾姊妹二角色從未有過
轟轟烈烈　歌唱巨片
田漢（編劇）
應雲衛　吳天　聯合導演

國泰超特光榮巨獻

新華　金聲　中華
新華：兩點正　四點正　七點正　九點九
金聲：一點半　三點半　八點正　十點正
中華：兩點正　四點正　八點半　十點半
歌倫比亞公司耗資六百萬金元製作瑰麗歌舞片
一代歌王
主演：拉利柏斯　依芙蓮姬綺
偉大場面·無與倫比
美大衆藝術爵士音樂泰斗柯路祖信四十年來經過
The Jolson Story
艷麗五彩
榮獲影藝學院最佳配音及錄音金像獎

永漢
即日首獻　粵語巨片
（夏令時間）兩點正　四點正　八點三　十點正
哀艷第一大悲劇
四大紅星　白雲　鄭孟霞　孔雀　劉克宣　初度合演
三大精彩名曲唱情優美

情淚恨淚
薄倖王魁，一但成名棄故劍！
痴心女，誇毀滅前程為個郎！
杜鵑啼似人！淚昔日浮華如流水！
舊時恩愛化成灰！上琵琶悲許幾！

大胖子和過瘦者的一福音！
最近發現的一維他命肌酸
是維持人生正常的脂肪之新陳代謝可使過肥。過瘦者的體格改正此種維他命肌酸為
華大製藥廠一九四八年出廠的
飛騰補腦健身片　含量最豐富
本品化學名是PHYTIN內含磷22%鈣11%鎂15%除此外有維他命B, B6和合有上述豐富的維他命肌酸服用本品不獨能糾正過肥和過瘦的體格
且有下列的偉大之功能本品世界除瑞士外為本廠獨有對國家一大貢獻
各界祈注意焉
1 有機磷質
2 有機性鈣
3 維他命BB
4 綜合效力
能促進大腦及神經系統發育和健全此項磷為神經細胞及生殖細胞之重要成份對於先天性神經衰弱及銷耗過度等能收非常之功
能健骨骼之發育對於發育中之兒童及患有肺病及預防疾病者尤倍重要鈣與磷對於生命有同等之價值。
6·能預防及治療腳氣病及有抗皮膚炎作用已為人皆知之事實。
飛騰有激勵身體新陳代謝之功為極良好補腦補血滋養強壯劑能助長食欲使營養佳良機能強健嬰兒及孕婦尤宜常服。
監製者：前台灣武田藥廠廠長丘晨波藥師
總發行上海華大製藥廠廣州分行十八甫八十八號　電話：一〇九五八　電報：一〇九五

全科女醫師　劉貴瓊　由柳回穗
醫務所：恩寧路五十三號之弍
本醫師曾任中法醫院醫師河南贊育醫院婦兒產科主任醫師在柳州開業二十年現回穗設醫務所
婦科兒科
（統理）久年不孕　宮歪宮倒　宮炎宮病　月經不調　赤帶白帶　習慣小產　孕吐孕病　疑孕診斷　小產血崩　小兒各病（專門）
診症時間：上午九時至十二時　下午二時至五時

聲明作廢
本人遺失河南紡織廠第二第一五號職工證章一枚特此聲明作廢　錢振元啓

遺失聲明
茲遺失廣州中國銀行本人名字印鑑一枚，除向該行申請掛失改用新印鑑外，特此聲明作廢　大德東路54號二樓　梁澤明啓

離婚啓事
我倆因情意不洽，雙方願意脫離夫婦關係，嗣後男婚女嫁各不相涉，特此聲明。
黃惠蓮　廖家湖　仝啓

汽車雪櫃出讓
茲因出國遠行，擬將自用小房車一輛（一九四八年新），及雪櫃一只（八均一），如有意承購者請拍電話一二八一五洽商

大德
環球公司出品　七彩　俠義名片
結義英雄
大集騎擊暴客！跳水救嬌娃！四傑大越獄！單槍縛惡囚！
寶荷路主演

新星戲院
即映　雷電華最新出品　偉大歌舞冶艷片霸
全部豪華七彩
舞宮金粉（原名黃金美人）
蘭多夫司哥　莫娜·李瑰·戴素·卜賓士　合演
下期放映　滑稽名片　**老爺兵**

耳鼻喉　專科醫師　麥嘯皋
豐寧路太平戲院對面　電話一六六一轉

醫師馬莫階　專醫
皮膚花柳　白濁　痔瘡毒瘡　頑固濁尾　骨痛核瘰
廿年經驗療法進步能在數小時奏效最速痊愈
設備最大顯微鏡　檢驗各種毒菌
長堤二三五號二樓先施對面　電話一六四五

李恒楠療齒所
牙患不治　痛苦何堪設想！
請到　下九路九十二號二樓
全部電療　保君滿意

康靜佳
內外全科女醫師（執理）
醫務總所　太平南路六十七號　電話一一六九二七
婦女分所　下九南路一一二號　電話一五八一九
留醫所　太平南路十五號四樓　電話二三四一
診症時間　總所留醫所上午八時至十二時　分所下午一時至五時
（主治）**難孕婦女**
婦科暗病　宮病交病　宮歪宮倒　月經疾病　赤帶白帶　傳染毒症　小便刺痛　早老色衰
設備X光鏡顯微鏡紫光透熱電療器·專門診驗婦女各症
（特長）科學新法　指導受孕

神農茶皇

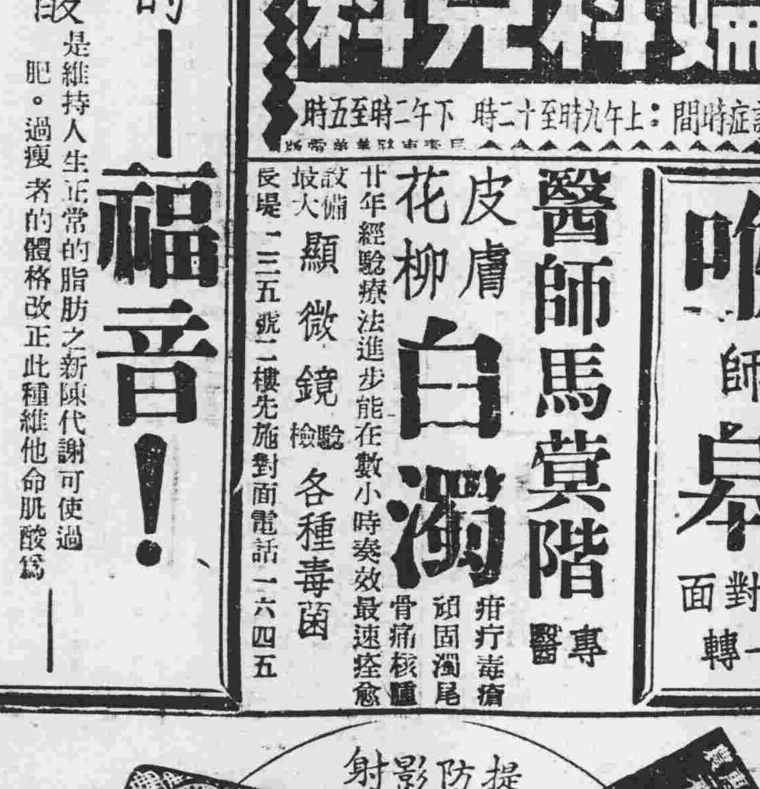

此「神農茶皇」，乃鄙人首創發明，搜集數千年古方，揀選上乘國藥，用新式電機提煉而成，主治各大熱症，一服藥到病除，社會有識之士，無不知之，敢誇為「有涼茶之皇」。查本品創製十載，已風行全國及外洋熱帶各埠，此可證明，鼻屎斷非好食，竟然鼻囊挖穿，現引起類似本品裝煌者，林林種種，有效與否，請購用諸君辨明真珠魚目，免貪平而自悞。

劫後開封剪影

中央社及本報記者金堅合攝

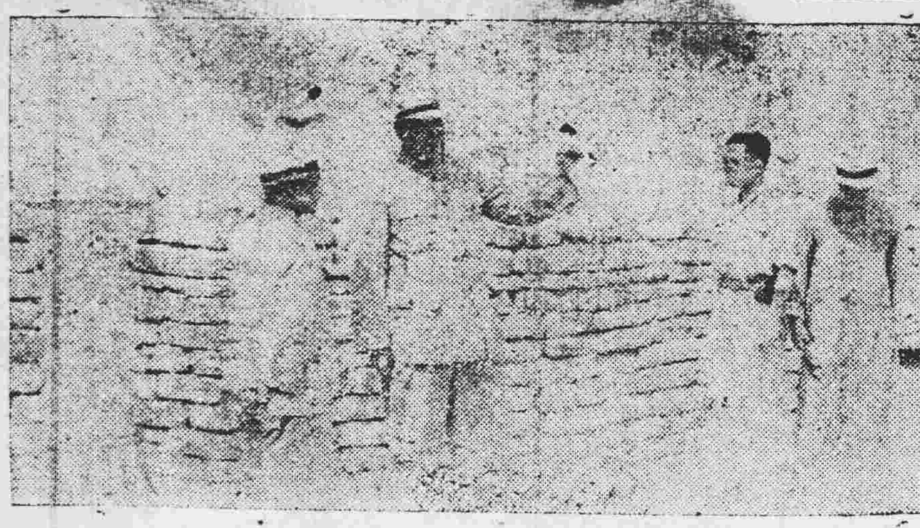

劉茂恩主席（舉手者）詳述作戰經過

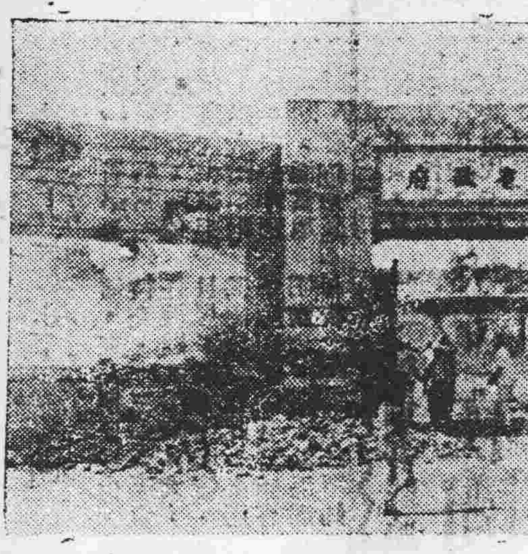

被毀壞之河南省政府

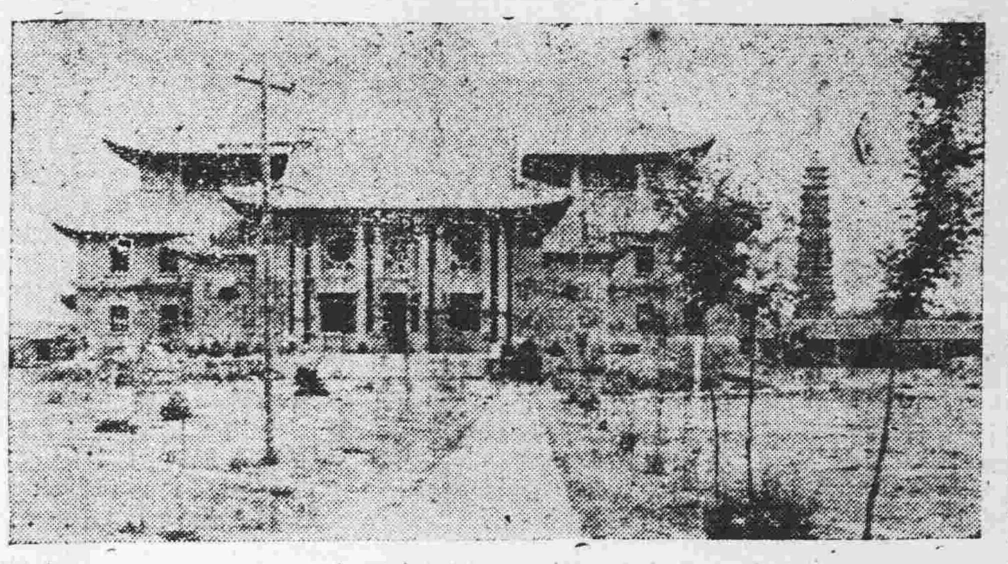

河南大學禮堂及著名之鐵塔

劉主席站在城頭招待記者時之講述

大光報 第一〇六期

戰後被毀之龍亭

追悼李故師長仲辛大會

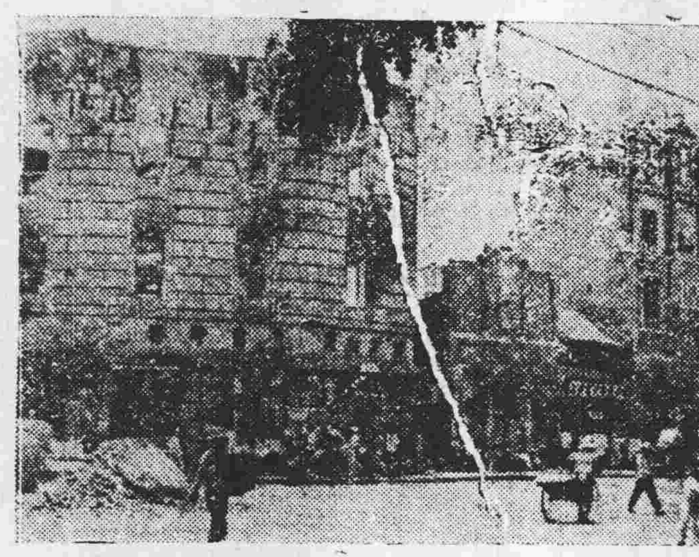

商業區中被焚之商務印書館

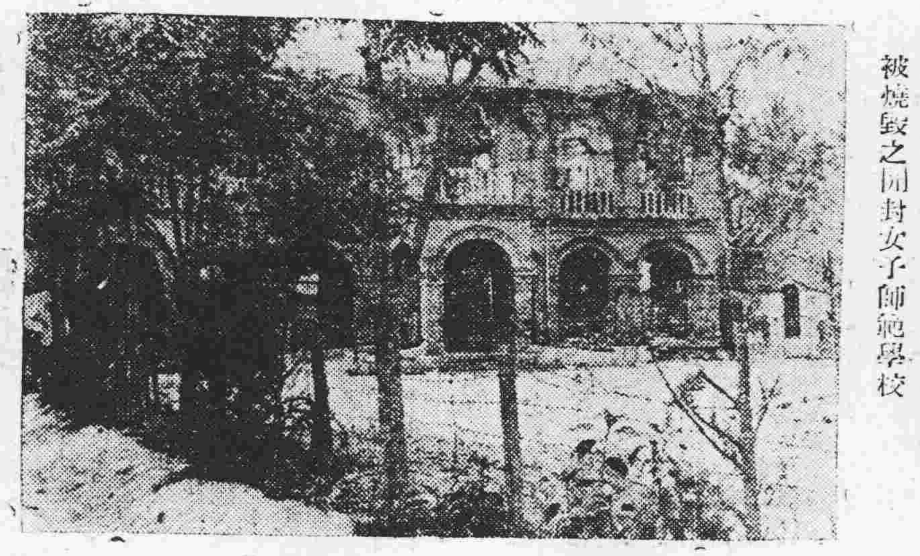

被燒毀之開封女子師範學校

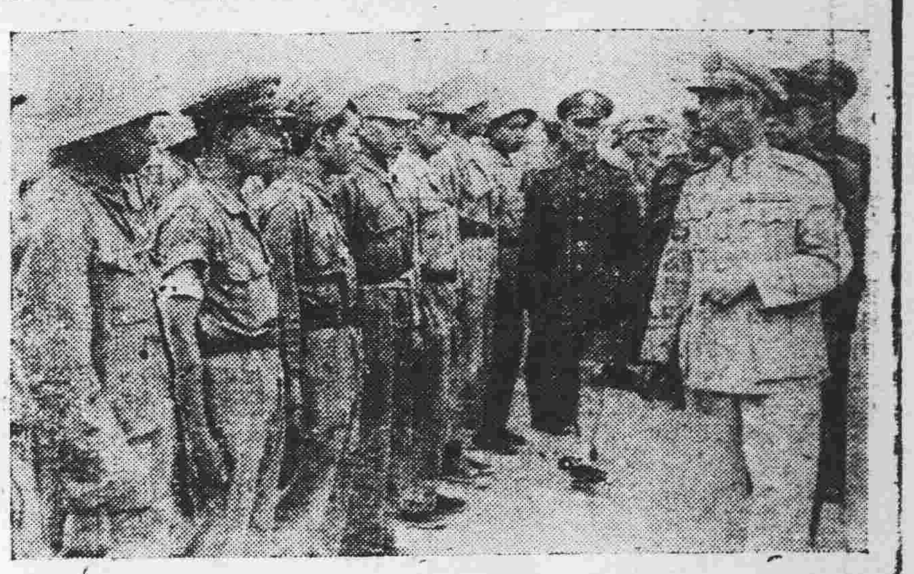

陸次秦德純到開封慰問六十六師

散痛片

止痛特點 迅速！持久！安全！一片見功

各埠批發處：廣州：勝利大藥房　廣州：利民大藥房　重慶：國泰大藥房　昆明：華歐大藥房　衡陽：福華大藥房　長沙：恒昌民大藥房　漢口：中美大藥房　湛江：赤坎：萬豐大藥房　中山：石岐：愛群大藥房　台山：三埠：[illegible]國大藥房　江門：建國大藥房　[illegible]林：華康大藥房　柳州：[illegible]華大藥房　南寧：一多大藥房

最新特效止痛片

『散痛片』專治一切痛症風濕骨痛及發熱症之片劑 服後五分鐘立即止痛

各大藥房均有售

買地啓事

本堂憑中買受廣通育藥爭麥座落本市西堤災區重劃第一一九號吉地全段面積深闊照市府地證明書經交定立帖准明本年國曆七月廿二日交易如有對該地任何權益關係及各項轇轕未清請于明日前向廣通育藥業爭理交易後概與買主無涉特登報聲明 嘉華堂啓

遺失證章啓事

本人領用廣東省政府卅七年度第一一二七號證章一枚業已遺失除呈請補發外特登報聲明作廢 陸秀山

第七屆正牌 龍鳳劇團班師回市

明晚起在樂善戲院連演七晚原庄戲胆

★朱君亮精心大傑作。岑達原意。羅沛枝助撰兼小曲。羅家權參訂★

整晚由第十甫大成香水行播送七日香水芬芳馥郁。

六幕巨景：
陰森慘淡恐怖大牢毀煙景
春氣迎人太師別墅巧妙機關折幻變景
北海寨外活動北海水景
紫霞宮變恐怖狐狸洞再變蕊宮瑤池仙境
上林苑九曲欄杆百花迴廊御園景
懸崖峭壁萬丈瀑布鱷魚潭生動鱷魚噬人景

劇中特色：
聞太師北海操練麒麟兵鴻鏡華大唱京腔北調
紫霞宮紂王闖圍舞衣香鬢影七彩豪華
狐狸洞妲己狐狸舞另出心思舞台罕見
蕊宮瑤池妲己幻變天女散花舞台大洒香水
殷郊誤走斷崖生動鱷魚食人恐怖驚心
科學電燈佈置心靈變幻慧眼驚人

集中龍鳳太上兩劇團設計主任盧寄萍蕭鼎元兩君為此劇費時數月特製巨景六場空前偉大

▶會演九晚晚狂滿向隅者眾。欲得佳位從速定座電話一四三三〇◀

☆馮鏡華☆馮少俠☆秦小梨☆羅家權☆梁飛燕☆白超鴻☆羅家會☆

大利年班超羣新劇

劇本：記今古興亡之巧。

●今晚第三晚演出●

千面笑匠廖俠懷編導主演☆戲劇大家張雪峯演出設計

夢裡西施

即甘地會西施

古今興亡一同一淚。甘地祇合會西施。

中國戲劇設計團 主理舞台裝置灯光效果音響精心設計景色

佈景：奪天地造化之功。

幻即最魂離軀殼　變七色拜落太陽　銀海波濤翻細浪　七彩繽紛虹貫空　戲西施輕紗飛渡　戲怪客海面騰空　琉璃柱波浪滔滔　獨寶座金錢滾滾　水晶球千變萬化　驚甘地頭大如斗　螺美人水裡春光　騎怪魚遨遊海國　真人頭半空飛舞　怪恐龍口噴巨人

黃秉鏗　陳燕棠　羅麗娟　紫蘭女　謝君蘇　廖俠懷
梁雪珍，謝玉棠，王上王，陳江楓，朱兆鐵，王中玉，張寶蓮，梁玉萍，蘇海棠，黃啓忠

本團又一巨製 驕人 哭崩萬里長城

廖俠懷編導主演　張雪峯演出設計

富麗阿房宮特景　漫天大風雪　哭崩萬里城　絕塞胡笳月　（不日）（爆出）

整晚播放下九路大華工業社555香水

海珠戲院連演十晚

治理肺病 曾少珊醫生 贈醫咳血

痰喘破金潮熱止咳止血 到診免費 龍津中路

喉科 瘡科

中醫師王俊民 精醫紅白痢症 十年之休息痢 保能斷根

白喉 蛾喉 鎖喉 爛喉 喉癬 喉疮 聲音嘶啞 牙痍牙痛　皮膚濕毒

陰疽 頸癧 骨疽 骨癆 乳癰 乳岩 爛頭 治瘡 天泡 黃水 牛皮 蛇癬

診所：上午文明路口二五九號電話一七五一〇。下午惠愛西路一〇七號電話一四三三九

鐵一般事實　顧客遍華南

飲譽香港擁有十餘年的歷史

大東方洋服

本市西濠口新亞酒店隔鄰　電話：一三八三二

請即訂閱航空 上海 中報 正言報 商報

中報：每月報航費共四百五十萬元
正言報：每月報航費共三百三十萬元
商報：每月報航費共三百三十萬元

☆優待長期訂戶照價九折收費☆

小型鐵報 每月收費共二百四十萬元

當天下午六時運到 專差即到即派

中報出版 中國分省新地圖 將近運到

地址：西濠二馬路三聖宮街廿三號本報分銷處

廣州市僅此一家

上海京都飯店

京滬口味，飽餃麵食　鎮江餚肉，揚州干絲

沙面東橋前（六二三路十二號）　電話：一三四六四

陽春京劇團公演「觀音得道」啓事

敝團根據佛家經典及古剎高僧之指示編成觀音得道一則以闡揚釋教真理勸人行善爲宗旨劇情之曲折離奇燈光佈景之炫耀變幻無不深切研究務期盡善盡美刻爲該劇業已耗資數十億動員工匠百餘人趕製機關佈景全體男女名角在名編劇家李振武君領導之下日夜協力排練日內即可演出敬希各界仕女密切注意公演日期惠臨指教是所至荷

觀音得道十大節目：
（一）奇花放彩燦爛奪目
（二）午門擇婿富麗堂皇
（三）三絞廢命達摩救難
（四）慶祝壽辰臘宮艷舞
（五）借宿荒村逢送遇魔
（六）紫竹林中觀音得道
（七）東遊渡海收服龍女
（八）空中飛人善財皈依
（九）金盤夜仇特別打武
（十）千年千眼圓滿功成

陽春京劇團標準梅派全部

玉堂春

又推出一部巨劇 準明晚隆重演出平劇

東樂戲院越演越旺 陽春京劇團

欲免向隅記得電話一一三九七預留佳座

●三國誌● 曹操八十三萬人馬下江南 標準平劇 ●全武行●

不分牌位以下排名以筆劃爲序。
伊克明（飾趙雲）　沈秋萍（飾甘夫人）　李松年（飾周瑜）　周雲山（飾黃蓋）　桂世勇（飾張飛）　袁漢云（前飾魯肅 後飾孔明）　裘世戎（飾曹操）　張金樑（飾蔣幹）　新艷芳（飾糜夫人）　劉澤民（飾關公）　劉順奎（飾前孔明）
全體藝員百七十餘人通力合作。

長板坡　漢津口　羣英會　蔣幹中計　借東風　華容道

唱做並重　三國史劇　滿台人馬　熱鬧緊張　歷次點演　有例必滿　欲免向隅　敬請早臨

湛江防衛力加强 昨已宣佈解嚴

匪擾太平新墟我計劃圍剿中 張君嵩今日率兵赴湛

【湛江十七日本報南分社專電】據湛江赤坎市區匪，現仍退擾太平，新墟一帶出沒，我軍正計劃大舉圍剿中。本市防衛力量業已加强，昨日起解除戒嚴，惟夜晚經營小生意者，雖於解嚴後恢復營業，但因夜後行人稀少之故，交易大減，謀生艱難。經此一役，市民仍具戒心，由赤坎遷居西營者頗多，買船票赴港澳及廣州者亦不少，寸金橋之海關，現已遷設西營。

【專訊】新任粵桂南區副勦匪指揮官兼第十清勦區司令張君嵩，定今（十八）日乘登陸艇率領一營生力軍出發湛江赴任。張氏原擬請求綏署撥兵一團率領赴湛，惟綏署以目前在穗團隊，多屬新兵，未便即賦予戰鬥任務，故遲遲始自各處抽調一營兵力，令張指揮官先行率領赴湛。預定警保處之巨型登陸艇於今（十八）晨駛至，即日下船，明（二十）日即可抵湛協助防衛。

又：第十清勦區司令部人員，定今（十八）日與一營精兵赴湛，張總指揮官瑞貴夫人亦同行。（將）

七八兩區省參議員向黃鎮球質詢湛江事件經過

【專訊】粵省第七八區參議員梁省常，何華，陳寧清，陳琦等，前以湛江市被毛匪襲擊，以致防軍兩連被繳械，中央中國兩銀行被劫，而當地治安當局，事前竟毫無察覺防備，事發時又未能捕獲匪衆，其經過情形與事件，責問題，亟宜查詢，故會決定請綏署代主任兼警保處長黃鎮球，于下星期三莅會報告。但林議長翼中誠恐此事有影響大局之處，經向黃處長報告，井請示可否約齊七八區各參議員來警保處一談，黃處長當即允約各參議員于前（十五）日下午六時，于警保處會客廳中敘談。七八兩區省參議員事前就湛江市事件，擬就質詢問題四點，推由女參議員梁省常代表向黃處長提出質詢：（一）湛江市被毛匪襲擊情形，私人所得報告及報紙消息，均有出入，究竟眞相如何？（二）湛江市被襲，有謂損失兩連兵力及彈械，有謂損失甚微，究竟損失多少？（三）湛江市被襲，據報由毛匪千餘人乘夜而來，何以當地治安當局事前毫無知覺？且千餘人在晚上行動，竟毫無所知，治安當局究竟是否都睡著了？（四）綏署能否保證今後再無此等情事發生？黃處長當即就各參議員提出之詢問答覆如下：（一）湛江市被毛匪襲擊詳情，綏署仍未據獲詳細報告。（二），湛江市被襲損失，駐軍仍未據報到署，究竟損失多少，待查。（三）此事責任問題，影響甚大，且屬軍事，方面處置，甚盼諸位對此不必過于關切，綏署當能查明辦理，至千餘毛匪星夜進襲而毫無所知，則陳忽之責，當不能辭。（四）全省治安，不祇湛江治安，余均負責。關于湛江善後，余已派張君嵩前赴協助，如張君嵩在湛江睡覺，則當然由他負責。（此時張君當亦在座，聞黃處長語，即起立答謂：報告主任，我不睡覺，）敘談一小時餘，參議員始退，而下星期三請黃處長赴參議會報告項目，亦告完全結束矣。（將）

港澳班機一架失蹤

【香港訊】十七日息：今晨西報載：港澳線飛艇，昨日下午五時由港飛澳門後，未有音訊，該飛艇預定昨日下午六時三十分返抵港。據啓德機場謂：該機由丹格林馬機師駕駛，但搭客及機員人數則未詳，該機係由港開澳[illegible]時「失蹤」，不得而知，今晨原定上午十時半由港飛澳之一班機，現暫時停止。

又聞該公司另一飛機及空軍飛機，今晨由港起飛前往搜尋。聞昨日乘該機飛澳搭客，有中外籍人士約十餘人。

委任官員宜速送審

【省新處訊】省府昨接兩廣考銓處函，以現值憲政開始，銓敘部爲配合憲政施行起見，經依憲法規定，從新厘訂公務員任用法規，不日送立法院審議，不久即可公佈施行，所有現行各種任用法規，如非常時期公務員任用補充辦法，及邊遠省份公務員任用資格暫行條例等，均將於新訂之公務員任用法規公佈後予以廢止，該項新法對公務員任用資格規定嚴格，非經考試及格或曾經銓叙合格者，不得任用，近查各機關委任職公務員，仍不依法送審者，尤以縣市級機關，如縣市政府，警察局，稅捐稽征處等機關職員，應送審而未送審者[illegible]，若再延不送審，將來新法公佈後，必致更感困難，應請轉飭所屬，凡未送審者，務於文到十日內一律依法填表檢證送審，以便早日獲得資格。

海珠南搜獲械彈與烟土

宅內三男子拘辦

【專訊】警察局據報：海珠南路七十一號四樓，時有生面男子多人出入，特飭員警前（十六）晚九時許，前往搜查，果執獲「二九四二九」號曲尺短槍一桿，子彈七十四粒，烟土一大塊，大洋三千餘萬元，港幣四千二百元各物，遂將宅內男子黃仁（又名昌四十歲，新會人），郭文昌（廿四歲龍川人），郭潤麟（四十五歲龍川）等三名，帶返總局辦理。（遠）

夜間演習

警備部昨晚舉行

【專訊】警備司令部，昨（十七）日下午四時，通電各軍警機關查照，準于是晚十二時許，在本市演習假想敵交戰，井實施實彈射擊，請勿誤會等語，聞警察局已通電各分局知照。（遠）

熊亨靈昨晚抵穗 今視察工會黨部

粵路同人明晨舉行歡迎大會 杜鎮遠在港會晤宋主任商洽

【專訊】粵路局息：粵路特別黨部主任委員熊亨靈，昨（十七）晚八時，偕同杜局長鎮遠，工會理事劉章，由港專車抵穗，路局陳副局長思誠，陳主任悅韶，文專員伯常，大沙頭工會理事蔭明階暨各工友友好百餘人，均到車站迎迓，熊主委抵步後，即赴東山招待所休息，查熊主委乃去年奉派出國考察交通，歷時年餘，遍遊歐美各國，悉心研究鐵路事業，收獲甚豐。現粵漢路局同人定明（十九）晨九時，在招待所舉行歡迎熊主委回國大會，熊氏今（十八）日先行巡視廣三，黃沙，大沙頭等工會黨部事宜，在穗逗留一二日後，即偕杜局長返衡。

又：粵路杜局長鎮遠，前日赴港時，會晤宋主任子文，商洽：（一）關於粵漢沿線之治安問題；（二）美援物資行將運到，將來接收及運用技衛問題；（三）粵漢沿線工程進行，（四）加強湘省米煤運輸等。（賢）

粵路沿綫負責貨運 下月起實行

又：粵漢路局由本月一日起恢復武昌，長沙，衡陽，郴州，曲江，廣州等六大站負責貨運後，一般商人便利不少，現路局爲加強運輸，決由八月一日起恢復辦理全路各站負責貨運，共辦法悉照六站所訂實行。（賢）

珠璣路民房後座倒塌

【專訊】昨（十七）午一時許，珠璣路和息里二十三號內二樓後座，突發生「隆然」巨響，隨即全部塌下，陳塘分局等消防隊聞耗，紛派車到場，將未塌下之危險部份，代爲拆卸，查該宅業主盧白水，住樓上，地下頭進爲黎姓，內進爲額姓，是時各人亦出前廳談話，故無傷斃人命，亦屬幸事。（達）

發現烟苗 專四十一縣

已劃除九千餘畝

【中央社訊】粵省府今春指派大批視察赴各縣督劃烟苗，已先後返省，據民廳統計，卅六年冬至今年春，發現烟苗者，計有番禺，英德，五華等四十一縣，計劃除九千二百三十二畝八分，共二千四百八十四萬七千八百七十株，捕獲人犯廿八名，較卅五年冬至卅六春發現烟苗四十三縣，劃除二萬一千八百九十一畝七分，共三千四百九十三萬三千四百四十七株之數目，已見減少。

綏署令飭五區解吳履遜來穗

【專訊】潮汕同鄉昨爲第五清勦區司令喩英奇在汕扣押汕市建設委員會主任委員吳履遜事[illegible]

昨晨龍津中一茶客暴斃

【專訊】男子陳容（五十六歲，三水人），住福勝南七號，昨（十七）晨九時，獨到龍津中路一德昌茶樓品茗，不料一盅未完，突然昏倒，口角流出血液，狀極可怖，倒地後僅廿分鐘許即斃命。事後茶樓店東關滿，會同布廠老板陳才，投報西禪分局，請法院驗屍，後由死者之妻領埋。（社）

雷湛散振團抵湛巡視

今開四縣市救災會議

【湛江十七日本報南分社專電】省水災會雷湛散振團陳翰華等由穗携款乘輪抵湛後，連日巡視本市災區，井與各方接洽散振辦法，定明（十八）日在湛舉行湛江，遂溪，海康，徐聞四縣市救災會議，商討一切進行。

軍官訓練續辦十七期

【中央社訊】陸軍軍官訓練班第十六期，經於本月五日在漢口開始訓練，昨青年軍聯誼會廣東支會奉京中來電云：陸軍軍官訓練班已決定續辦第十七期，將在八月份招生，希將有志軍事同志先行登記，以備參加考試，該聯誼會奉令後，決定自即日起在本市廣大路廣大二巷八號三樓該會會址開始報名，查報名手續係徵驗初中以上學校畢業證件，青年軍適任證書及相片四張。

任顯輝無罪 昨返抵廣州

【本市訊】卸化縣長任顯輝，任內被控招商承認侵賦谷一案，移轉梅茂地院審判後，經梅茂地院三個月來之詳愼傳訊，認任氏井無貪污行爲，已於六月廿一日宣判無罪，保釋外出，恢復自由，惟化縣又有王舫清受人唆使，於此時續訟控任氏，庇護屬員貪污，爲化地檢處提起公訴，又經高等法院茂名分院裁定移轉梅茂地院審判，梅院乃於六月廿八日，七月六日，二次[illegible]

省府電令各縣 加強戶政工作

【省新處訊】省府昨電令南雄，始興，翁源，新豐，佛岡，樂昌，乳源，連縣，陽山，英德，清遠等縣政府，以據報該縣戶口表報，已二個月未填報，對清查戶口一項實未盡責等情，關於清查戶口，戶籍動態登記及戶口表報等，應依照規定切實辦理。

市警察局調整人事

陳塘逢源沙河長壽南岸分局長更調 敦和新洲石牌三元等分駐所改分局

馮尙衡陞督察長黃慶麟調長壽

【專訊】廣州市警察局，昨日發出調[illegible]長馮尙衡，調陞警局督察長，遺分局長[illegible]局長馬炳偉，齋與沙河分局長壽永年對[illegible]與南岸分局長黃慶麟對調。原日敦和公[illegible]局，派委陳廷勳爲分局長。新洲分駐所[illegible]分局長。石牌改爲石牌分局，原所長林[illegible]長。三元分駐所改爲恩洲分局，原任所[illegible]局長。其各該分局長奉令後，擬于日間[illegible]，新設之分局因籌備關係，可能延至八[illegible]

三元分駐所歡迎陳漢生

[illegible]下役，不勝歡喜，特發起由全體長警開[illegible]。（木）

穗各工會籲請改組市總工會

實行省市劃分 余高兩主委今日會商

【專訊】市總工會自去年改選迄今，一部份工會，持不合作主義，昨市總工會以戲院，報販等十個工會，以未繳月費，予以停權處分，井報主管備案。頃悉：市黨部以此舉容易造成工運之分裂，批飭不准，仍各靜候解決，昨本市，工會負責人伍樾南，昌李標，龍星耀，鄭州，簡亮杜等代表，餘個單位，晉謁高主委，朱局長，井告目前運狀況，井報強調指出市總工會內部組織，係在總市改特之前，自本市改市後，各業團體，如商會，農會等均以一省市劃分」，獨立總工會仍未辦理省市劃分，故有部份工會未繳納市總月費，係爲促請政府注意本市市制，將市總工會之組織，急速省市劃分，月費隨時可以繳納，但[illegible]

救濟特捐募委會議決 電請中央核減捐額

因粵省民窮財盡難荷重負 港澳兩地宜設機構辦理

【專訊】廣州區救濟特捐募集委員會[illegible]

嚴禁糧食偸運出口 劃指設定封限鎖制綫綫

【專訊】據悉：省[illegible]口，及防止各縣藉詞[illegible]食，特加強粮食封鎖[illegible]設，計由實安縣之大[illegible]時，其粮食運輸應持[illegible]方准放行。此外各地[illegible]由流通。（余）

麥蘊瑜赴港接收挖泥船

【專訊】戰前本市的挖泥機一架，淪陷期間被敵人駛往香港，市工務局局長麥蘊瑜定今（十八）日約同新廣東挖泥船長[illegible]，同赴港接收該船。（敎）

鯊魚涌被襲後 國軍增強防務

責成廣九沿線部隊巡邏警戒

【專訊】頃據此間有關治安機關報告：突襲鯊魚涌之毛匪，經我精勇部隊包圍掃蕩後，刻已全部潰退[illegible]（賢）

粵再電請行政院撥足五千億救災

【省新處訊】廣東省水災救濟委員會呈請省府轉請行政院[illegible]

省參會昨發通電 反對美扶日政策

[illegible]

中央核准連南縣選省參

[illegible]

羅秀貞慘死案 其父請速破案

[illegible]

穗下半年自衛特捐 配額定七千餘億

分鋪戶攤派並按月調整

[illegible]

地政局重新修正劃災區建築

[illegible]

多食雪糕凍品 舞女病嘔戕身

【專訊】海角紅樓舞女溫實荷（十七歲），鶴山人，因感天時炎熱[illegible]

管制壯丁出口辦法 穗尙未達需要程度

二期征兵抽簽係應有之準備

[illegible]

實業公司辦湘粮 尙未獲圓滿

[illegible]

對六省行商代表團 盧逢泰書面談話

[illegible]

宋主席今日返穗

【香港十七日中央社電】據悉：粵主席宋子文，定十八日返穗，旬日來在此，療治胃病，聞病勢已大致痊可。

省府飭縣實施身份證檢查

[illegible]

在港遊覽 遊客四百

成爾登輪抵港

[illegible]

大沙頭緝私工作 昨尙未恢復辦公

預料今日可望恢復工作

【專訊】昨（十七）日本市若干報紙，刊載關員「路工」[illegible]

修理華南公路

公路總局將以六萬億

方兆鎬赴港會晤宋主席商談 今後興修工作仍須物價穩定

[illegible]

市商會員大會 八月廿日舉行

每會代表人數照舊辦理

[illegible]

八月份糧證廿四起發給

[illegible]

穗市點滴

[illegible]

偽造文書 班長被起訴

[illegible]

吉普車出讓

茲有新裝吉普車出讓，領妥執照，有意者每日上午請電話一〇三五六號

廣州 彰利疫苗廠

衛生部製造許可證防字第十三號

傷寒疫苗　霍亂傷寒混合疫苗　霍亂疫苗　牛痘苗　人用狂犬疫苗

各大藥房均有發售

監製人 美國細菌學碩士 彭利

何大珍筆

漢民北一三一號　漿欄路八十號

何大珍筆　（甲種）含墨充足・水筆翅秀　（乙種）書寫小字・人人讚好　（丙種）短小精幹・遒勁耐用

含英咀華　（長鋒）壓倒一切・猴毫筆王　（新型）純猴精製・好過蟹爪

大京水筆　特上等材料・中等價錢　色十二萬元・認眞抵寫

・毛筆不日加價・欲購從速・